



АДМИНИСТРАЦИЯ ГОРОДА ПЕРМИ
ДЕПАРТАМЕНТ ЗЕМЕЛЬНЫХ ОТНОШЕНИЙ

РЕШЕНИЕ

о размещении объектов № 21-01-45-281 от 06 СЕН 2021

г. Пермь, ул. Сибирская, 15

Департамент земельных отношений администрации города Перми в соответствии с пунктом 3 статьи 39.36 Земельного кодекса Российской Федерации, Положением о порядке и условиях размещения объектов на землях или земельных участках, находящихся в государственной или муниципальной собственности, на территории Пермского края без предоставления земельных участков и установления сервитутов, публичного сервитута, утвержденным постановлением Правительства Пермского края от 22.07.2015 № 478-п, заявлениями от 20 августа 2021 г. № 21-01-06-12972, от 06 сентября 2021 г. № 21-01-06-13545.

разрешает ОАО «МРСК Урала» (ИНН 6671163413, ОГРН 1056604000970, место нахождения: 620026, Свердловская область, г. Екатеринбург, ул. Мамина-Сибиряка, д. 140)

размещение объекта: линии электропередачи классом напряжения до 35 кВ, а также связанные с ними трансформаторные подстанции, распределительные пункты и иное предназначенное для осуществления передачи электрической энергии оборудование, для размещения которых не требуется разрешения на строительство (строительство ЛЭП 10 кВ, 2 КТПП 10/0,4 кВ с установкой ПУ для электроснабжения объекта, производственного здания)

способ размещения объекта: подземный, наземный

на землях: собственность муниципального образования город Пермь

на срок: бессрочно

местоположение: Пермский край, г. Пермь, Индустриальный район, ш. Космонавтов.

Территория, согласно схеме, расположена в зоне с особыми условиями использования территорий: приаэродромная территория аэродрома аэропорта Большое Савино.

ОАО «МРСК Урала» соблюдать правила использования воздушного пространства, установленные постановлением Правительства Российской Федерации от 11 марта 2010 г. № 138 «Об утверждении Федеральных правил использования воздушного пространства Российской Федерации».

В соответствии с пунктом 7(2) Положения о порядке и условиях размещения объектов на землях или земельных участках, находящихся в государственной или муниципальной собственности, на территории Пермского края без предоставления земельных участков и установления сервитутов, публичного сервитута, утвержденного постановлением Правительства Пермского края от 22 июля 2015 г. № 478-п, представить в департамент земельных

отношений в течение 1 месяца с момента размещения объектов материалы контрольной геодезической съемки размещенных объектов на бумажном и электронном носителях на безвозмездной основе.

Приложение: схема предполагаемых к использованию земель или части земельного участка с координатами поворотных точек границы земельного участка (на 1 л. в 1 экз.).

Начальник отдела
предоставления земельных участков
по работе с юридическими лицами



С.С. Бажина

Схема предполагаемых к использованию земель или части земельного участка

Объект: Строительство ЛЭП 10 кВ, ЗКТПП 10/0,4 кВ, ВЛ 0,4 кВ с установкой ПУ для электроснабжения объекта, производственное здание по адресу: Пермский край, г. Пермь (4500065027)

Местоположение: Пермский край, г. Пермь, Индустриальный район, ш. Космонавтов

Площадь земель или части земельного участка, кв.м.: 224,3

Категория земель: Земли населенных пунктов

Вид разрешенного использования земельного участка:

Цель использования: под объекты инженерного оборудования Электроснабжения («Строительство ЛЭП 10 кВ, ЗКТПП 10/0,4 кВ, ВЛ 0,4 кВ с установкой ПУ для электроснабжения объекта, производственное здание по адресу: Пермский край, г. Пермь (4500065027)»)

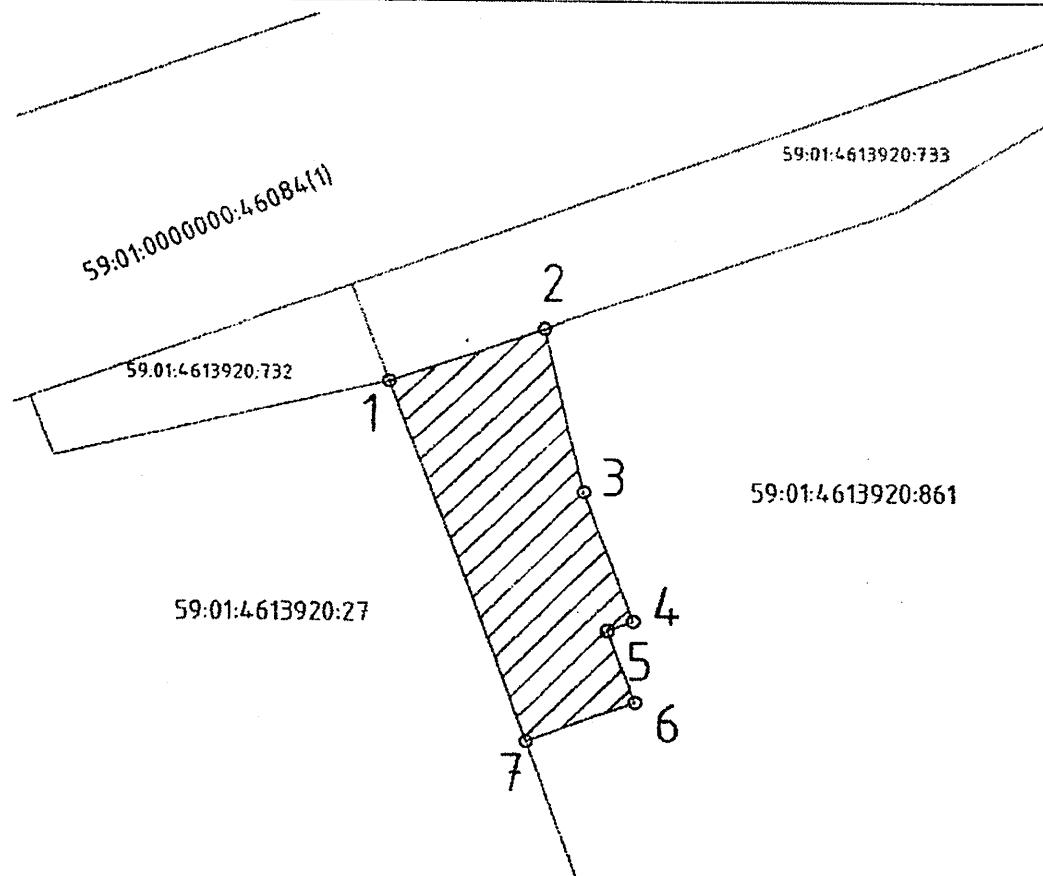

Масштаб 1:500

Координаты характерных точек

№	X	Y
1	510377,54	2221703,10
2	510380,99	2221712,83
3	510370,24	2221715,44
4	510361,80	2221718,58
5	510361,22	2221717,01
6	510356,58	2221718,74
7	510354,02	2221711,88
1	510377,54	2221703,10

Условные обозначения:

- предполагаемые к использованию земли
- граница земельного участка, сведения о котором внесены в ГКН
- 1 характерные точки границы испрашиваемого земельного участка

Описание границ смежных землепользователей:

- 1-2 — зем.уч.с кад.номером 59:01:4613920:733
- 7-1 — зем.уч.с кад.номером 59:01:4613920:27

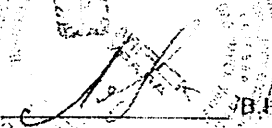
Заявитель:  В.Н. Ломов
(представитель по доверенности)

Согласовано:

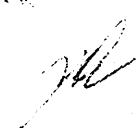

Кузнецова Е.В.